EMOCIONES INFERENCIAS ASOCIADAS A SITUACIONES

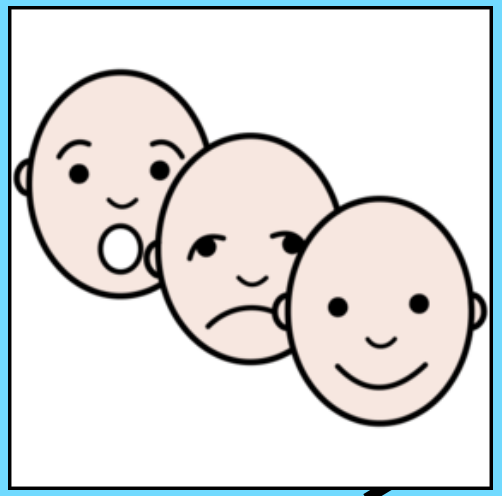

Amaya Áriz

ANA
ASOCIACIÓN NAVARRA DE AUTISMO

Elaborado por Amaya Áriz Imágenes Internet info.ana@autismonavarra.com

Pictogramas: Sergio Palao Procedencia: ARASAAC (http://arasaac.org) Licencia: CC (BY-NC-SA)

triste

ANA
ASOCIACIÓN NAVARRA DE AUTISMO

Pictogramas: Sergio Palao Procedencia: ARASAAC (http://arasaac.org) Licencia: CC (BY-NC-SA)

El osito está triste porque su dueño lo ha perdido en mitad del bosque.
El osito no sabe si podrá volver a su casa con su dueño

ANA
ASOCIACIÓN NAVARRA DE AUTISMO

Pictogramas: Sergio Palao Procedencia: ARASAAC (http://arasaac.org) Licencia: CC (BY-NC-SA)

Esta chica está triste porque se han muerto varias personas y una de ellas era su amigo.

Han puesto cruces y flores para recordarles

ANA
ASOCIACIÓN NAVARRA DE AUTISMO

Pictogramas: Sergio Palao Procedencia: ARASAAC (http://arasaac.org) Licencia: CC (BY-NC-SA)

El huevo está triste porque su amigo huevo se ha roto.

El huevo está triste porque se ha quedado solo en la huevera

ANA
ASOCIACIÓN NAVARRA DE AUTISMO

Pictogramas: Sergio Palao Procedencia: ARASAAC (http://arasaac.org) Licencia: CC (BY-NC-SA)

Estas personas están tristes porque están en un entierro.
Un amigo o un familiar se ha muerto y se entierra en el cementerio.

ANA
ASOCIACIÓN NAVARRA DE AUTISMO

Pictogramas: Sergio Palao Procedencia: ARASAAC (http://arasaac.org) Licencia: CC (BY-NC-SA)

Feliz, contento

ANA
ASOCIACIÓN NAVARRA DE AUTISMO

Pictogramas: Sergio Palao Procedencia: ARASAAC (http://arasaac.org) Licencia: CC (BY-NC-SA)

Esta chica está muy contenta porque está leyendo un mensaje en el móvil que le gusta mucho.

¿Qué dice el mensaje?

No lo sé, pero quizá dice "Te quiero mucho"

ANA
ASOCIACIÓN NAVARRA DE AUTISMO

Pictogramas: Sergio Palao Procedencia: ARASAAC (http://arasaac.org) Licencia: CC (BY-NC-SA)

El niño está contento porque su papá le da besitos

ANA
ASOCIACIÓN NAVARRA DE AUTISMO

Pictogramas: Sergio Palao Procedencia: ARASAAC (http://arasaac.org) Licencia: CC (BY-NC-SA)

La chica está contenta porque le han hecho un regalo sorpresa

Pictogramas: Sergio Palao Procedencia: ARASAAC (http://arasaac.org) Licencia: CC (BY-NC-SA)

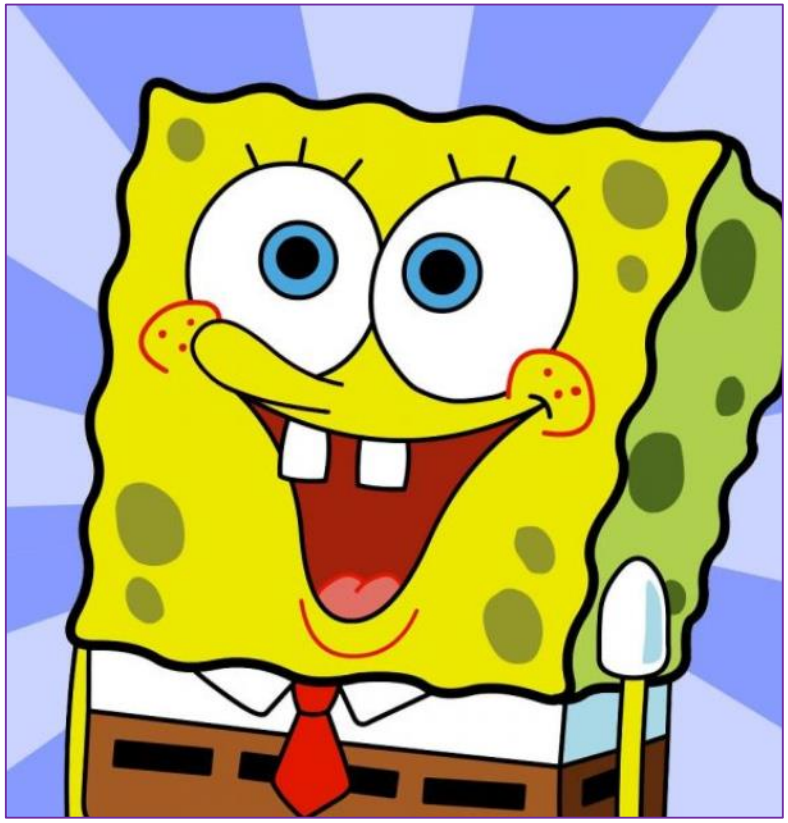

Bob Esponja está contento.
¿Por qué?
No lo sé, me imagino que quizá le van a dar un premio o ha ganado un concurso

ANA
ASOCIACIÓN NAVARRA DE AUTISMO

Pictogramas: Sergio Palao Procedencia: ARASAAC (http://arasaac.org) Licencia: CC (BY-NC-SA)

Esta chica está contenta porque le han escrito un mensaje alegre en el móvil

ANA
ASOCIACIÓN NAVARRA DE AUTISMO

Pictogramas: Sergio Palao Procedencia: ARASAAC (http://arasaac.org) Licencia: CC (BY-NC-SA)

La chica está contenta porque el repartidor le entrega una caja y cree que es un regalo

ANA
ASOCIACIÓN NAVARRA DE AUTISMO

Pictogramas: Sergio Palao Procedencia: ARASAAC (http://arasaac.org) Licencia: CC (BY-NC-SA)

Las niñas están contentas porque están echando la carta para los Reyes Magos

ANA
ASOCIACIÓN NAVARRA DE AUTISMO

Pictogramas: Sergio Palao Procedencia: ARASAAC (http://arasaac.org) Licencia: CC (BY-NC-SA)

Esta chica está muy contenta porque está leyendo un mensaje en el móvil que le gusta mucho.

ANA
ASOCIACIÓN NAVARRA DE AUTISMO

Pictogramas: Sergio Palao Procedencia: ARASAAC (http://arasaac.org) Licencia: CC (BY-NC-SA)

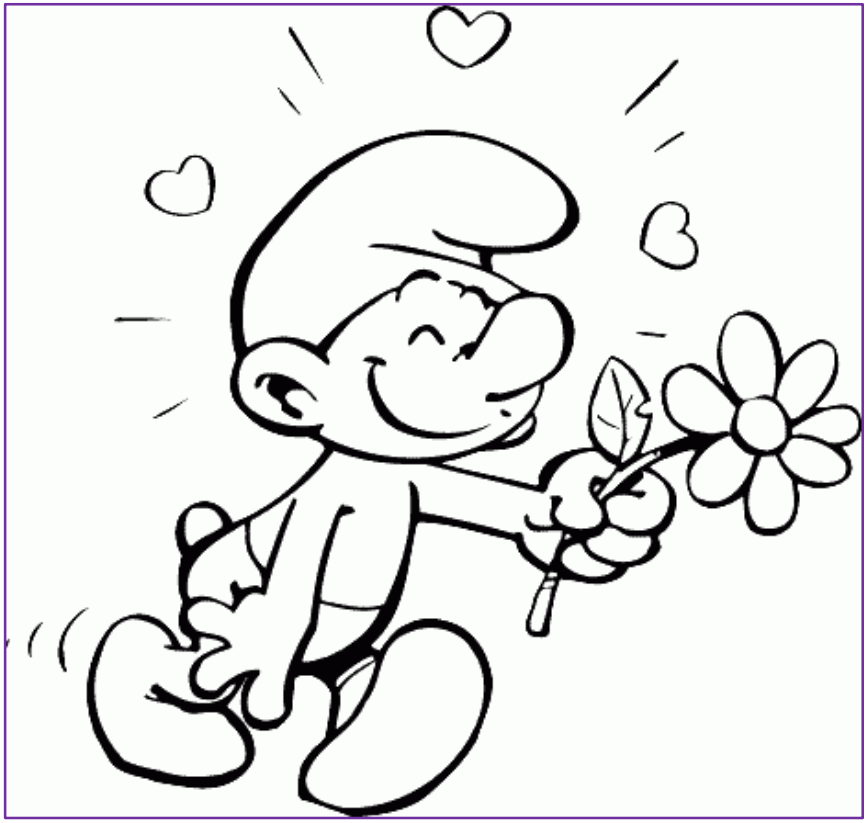

Pitufo está contento porque va a regalarle una flor a su enamorada

ANA
ASOCIACIÓN NAVARRA DE AUTISMO

Pictogramas: Sergio Palao Procedencia: ARASAAC (http://arasaac.org) Licencia: CC (BY-NC-SA)

sorprendido, asombrado

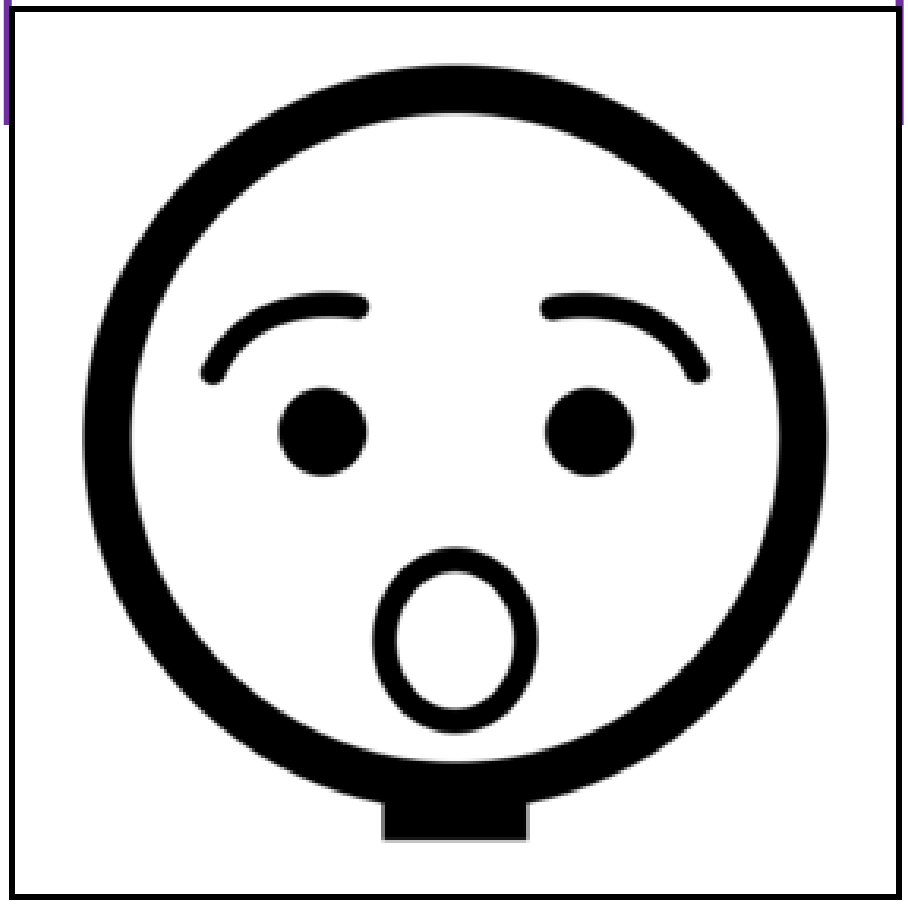

ANA
ASOCIACIÓN NAVARRA DE AUTISMO

Pictogramas: Sergio Palao Procedencia: ARASAAC (http://arasaac.org) Licencia: CC (BY-NC-SA)

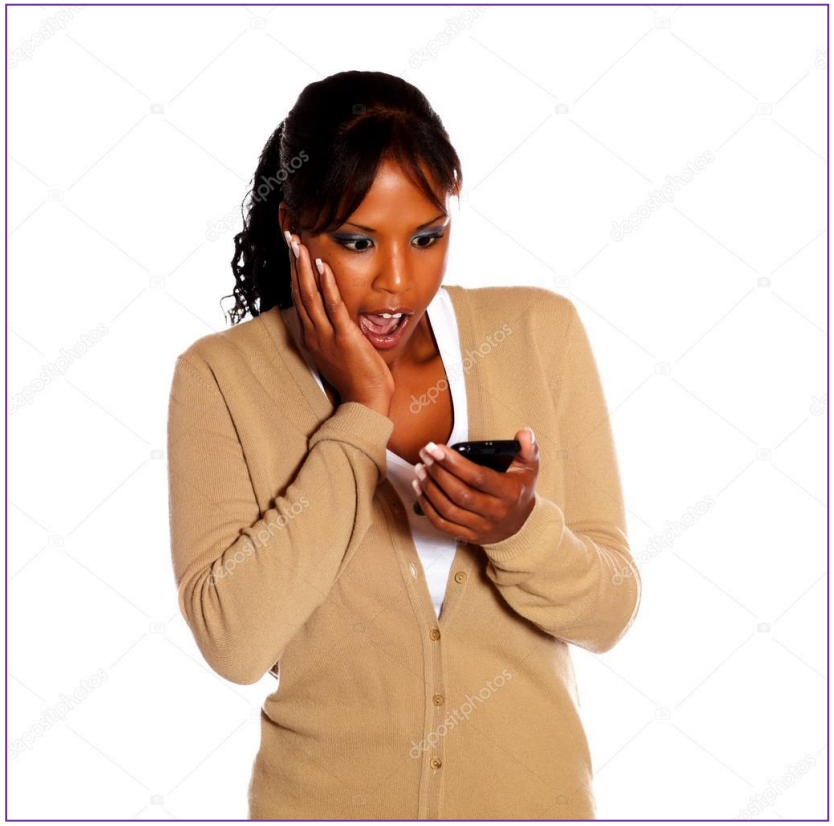

Esta chica está muy sorprendida porque está leyendo un mensaje en el móvil.

¿Qué dice el mensaje?
No lo sé, quizá dice que le ha tocado la lotería

ANA
ASOCIACIÓN NAVARRA DE AUTISMO

Pictogramas: Sergio Palao Procedencia: ARASAAC (http://arasaac.org) Licencia: CC (BY-NC-SA)

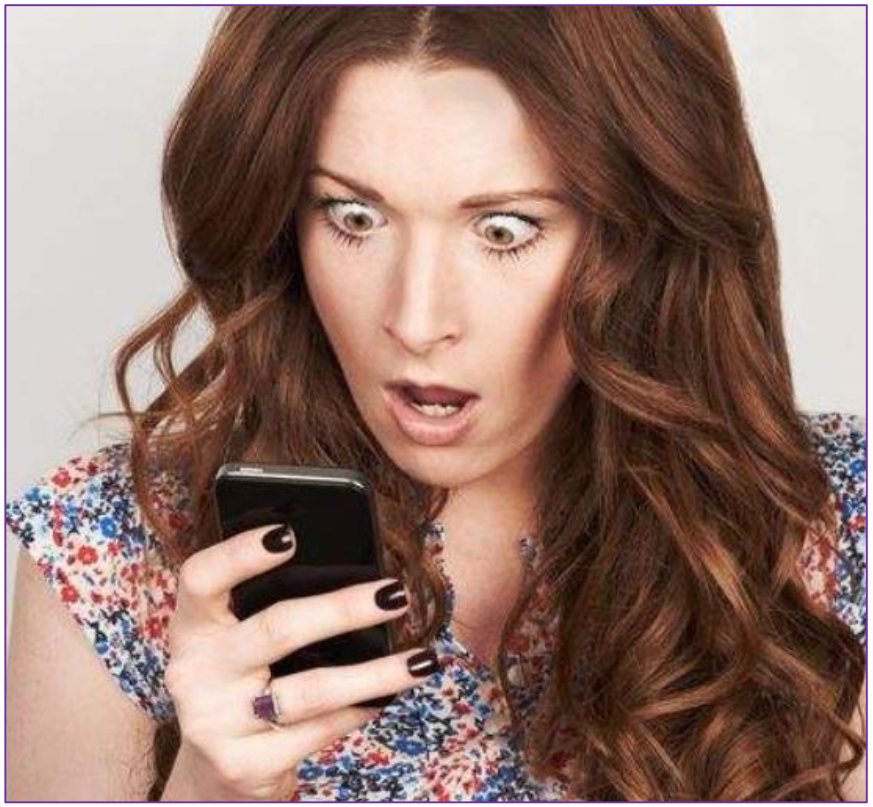

Esta chica está asombrada porque le envían un mensaje al móvil.
¿Qué dice el mensaje?
No lo sé, quizá dice que mañana habrá un huracán en su ciudad

ANA
ASOCIACIÓN NAVARRA DE AUTISMO

Pictogramas: Sergio Palao Procedencia: ARASAAC (http://arasaac.org) Licencia: CC (BY-NC-SA)

Las chicas están sorprendidas porque les han preparado una fiesta sorpresa por su cumpleaños

ANA
ASOCIACIÓN NAVARRA DE AUTISMO

Pictogramas: Sergio Palao Procedencia: ARASAAC (http://arasaac.org) Licencia: CC (BY-NC-SA)

asustado

ANA
ASOCIACIÓN NAVARRA DE AUTISMO

Pictogramas: Sergio Palao Procedencia: ARASAAC (http://arasaac.org) Licencia: CC (BY-NC-SA)

Este niño está asustado porque es pequeño y le da miedo Papá Noel

ANA
ASOCIACIÓN NAVARRA DE AUTISMO

Pictogramas: Sergio Palao Procedencia: ARASAAC (http://arasaac.org) Licencia: CC (BY-NC-SA)

Bob Esponja está asustado.
¿Por qué? No lo sé.
¡Me imagino que quizá ha visto un fantasma!

ANA
ASOCIACIÓN NAVARRA DE AUTISMO

Pictogramas: Sergio Palao Procedencia: ARASAAC (http://arasaac.org) Licencia: CC (BY-NC-SA)

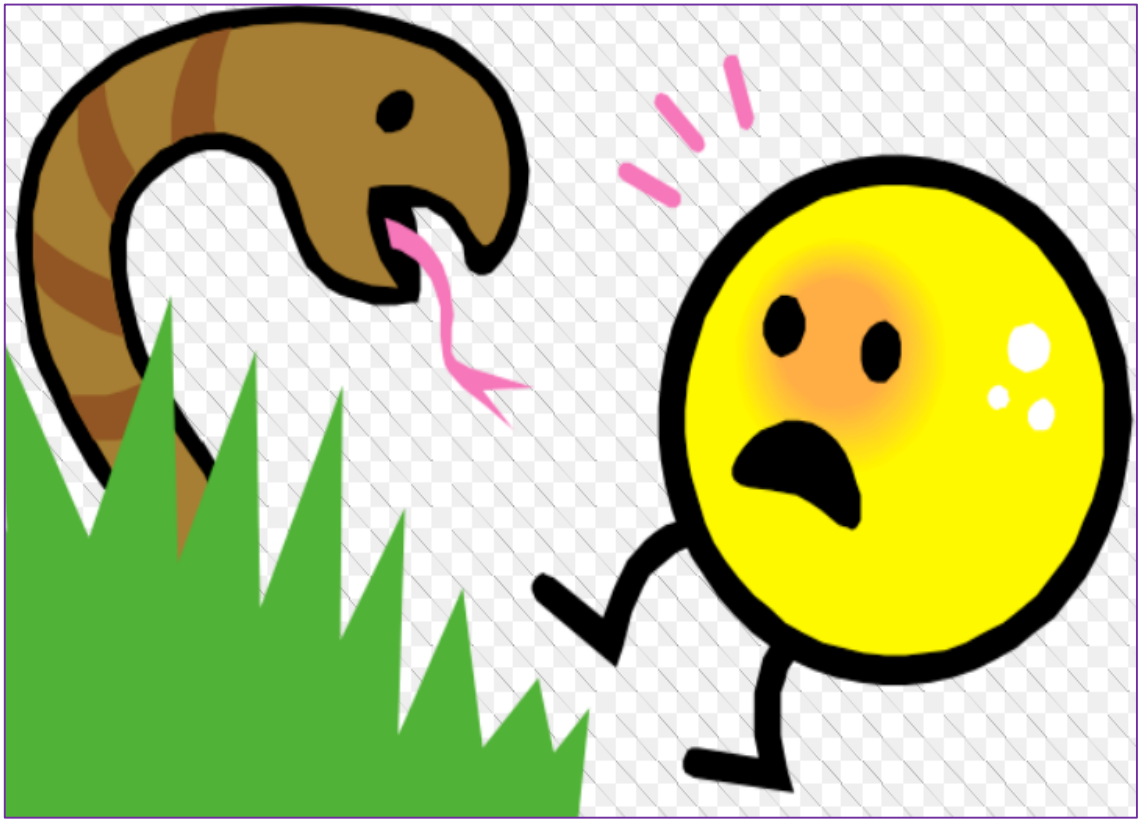

El emoji está asustado porque ha visto una serpiente

ANA
ASOCIACIÓN NAVARRA DE AUTISMO

Pictogramas: Sergio Palao Procedencia: ARASAAC (http://arasaac.org) Licencia: CC (BY-NC-SA)

El niño está asustado porque ha visto fantasmas

ANA
ASOCIACIÓN NAVARRA DE AUTISMO

Pictogramas: Sergio Palao Procedencia: ARASAAC (http://arasaac.org) Licencia: CC (BY-NC-SA)

enfadado

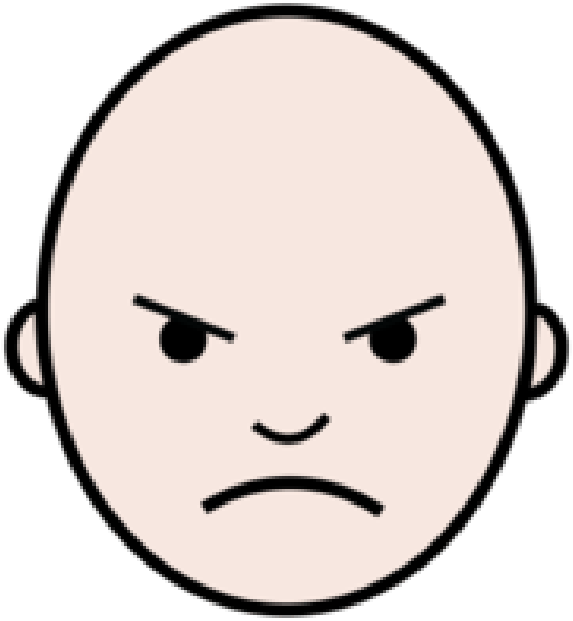

ANA
ASOCIACIÓN NAVARRA DE AUTISMO

Pictogramas: Sergio Palao Procedencia: ARASAAC (http://arasaac.org) Licencia: CC (BY-NC-SA)

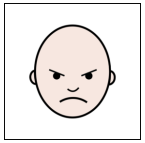

Esta chica está enfadada porque no le gusta el mensaje que está leyendo en el teléfono móvil.
¿Qué dice el mensaje?
No lo sé, quizá su amiga le dice que no puede ir al cine con ella

ANA
ASOCIACIÓN NAVARRA DE AUTISMO

Pictogramas: Sergio Palao Procedencia: ARASAAC (http://arasaac.org) Licencia: CC (BY-NC-SA)

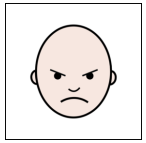

La mamá está enfadada porque el niño se ha portado mal

ANA
ASOCIACIÓN NAVARRA DE AUTISMO

Pictogramas: Sergio Palao Procedencia: ARASAAC (http://arasaac.org) Licencia: CC (BY-NC-SA)

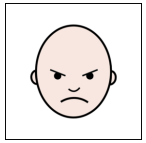

Las niñas están enfadadas porque las dos quieren la misma muñeca

ANA
ASOCIACIÓN NAVARRA DE AUTISMO

Pictogramas: Sergio Palao Procedencia: ARASAAC (http://arasaac.org) Licencia: CC (BY-NC-SA)

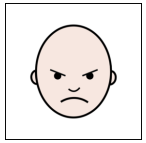

Esta niña está enfadada porque tiene que estudiar y no le apetece nada

ANA
ASOCIACIÓN NAVARRA DE AUTISMO

Pictogramas: Sergio Palao Procedencia: ARASAAC (http://arasaac.org) Licencia: CC (BY-NC-SA)

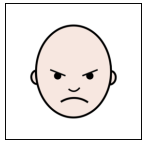

La niña de la izquierda está enfadada porque quiere la muñeca y la niña de las gafitas no se la da

ANA
ASOCIACIÓN NAVARRA DE AUTISMO

Pictogramas: Sergio Palao Procedencia: ARASAAC (http://arasaac.org) Licencia: CC (BY-NC-SA)

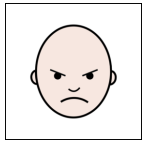

Esta niña está enfadada.

¿Por qué?
No lo sé.
Quizá le ha reñido su profesora

ANA
ASOCIACIÓN NAVARRA DE AUTISMO

Pictogramas: Sergio Palao Procedencia: ARASAAC (http://arasaac.org) Licencia: CC (BY-NC-SA)

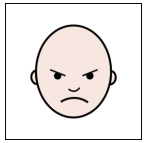

Esta niña está enfadada.
¿Por qué?

No lo sé.
Quizá le ha reñido su mamá

ANA
ASOCIACIÓN NAVARRA DE AUTISMO

Pictogramas: Sergio Palao Procedencia: ARASAAC (http://arasaac.org) Licencia: CC (BY-NC-SA)

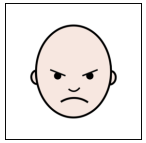

Esta pareja está enfadada porque están discutiendo.
¿Por qué discuten?
No lo sé, pero quizá uno de ellos ha llegado tarde a la cita

ANA
ASOCIACIÓN NAVARRA DE AUTISMO

Pictogramas: Sergio Palao Procedencia: ARASAAC (http://arasaac.org) Licencia: CC (BY-NC-SA)